مؤسسة الدليل تشارك للمرة الثالثة على التوالي في معرض مسقط الدولي للكتاب

April 24 2025

دار الدليل تشارك في معرض مسقط الدولي للكتاب 2025 بدورته الـ29 وتنشر أحدث إصداراتها الفكرية المعاصرة إلى جانب دور نشر كبرى عربية ودولية.

افتتح في هذا اليوم المصادف 24 نيسان معرض مسقط الدولي للكتاب 2025 بمشاركة نشطة وواسعة لـ674 دار نشر، وعرض 681041 إصدارا، وتجهيز 1141 جناحا، ومن المفترض أن ينظم المعرض ما يقارب 366 فعالية ونشاطا فكريا وثقافيا وأدبيا وفنيا متنوعا.

وتشارك مؤسسة الدليل للدراسات والبحوث عبر "دار الدليل" التابعة لها للمرة الثالثة على التوالي في هذا المعرض بأحدث الإصدارات الفكرية والفلسفية المتنوعة، بعد أن حققت نجاحا لافتا في مشاركتها الأولى ووطدت جسور التعاون مع دور نشر وشخصيات علمية وثقافية وفكرية مختلفة.

ومن المقرر أن تستمر فعاليات هذا المعرض حتى الـ3 من شهر مايس المقبل بحضور شخصيات رسمية وفكرية ودينية من دول العالم المختلفة.

ويعود تأسيس معرض مسقط الدولي للكتاب إلى عام 1992، ومنذ ذلك الحين تطور نشاط هذا المعرض وتنامت فعالياته بنحو متسارع واستطاع استقطاب أهم دور النشر العربية والدولية.

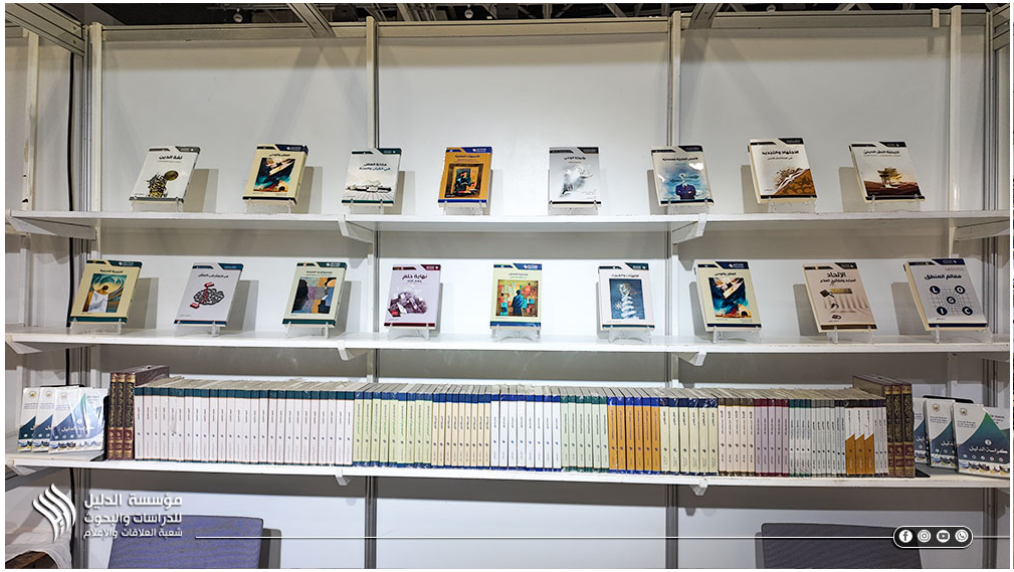
مؤسسة الدليل
للدراسات والبحوث
شعبة العلاقات والإعلام

الأردن
4E-18
دار الدليل
العراق
4E-17
مؤسسة الدليل
للدراسات والبحوث
شعبة العلاقات والإعلام

مؤسسة الدليل
للدراسات والبحوث
شعبة العلاقات والإعلام

مؤسسة الدليل
للدراسات والبحوث
شعبة العلاقات والإعلام

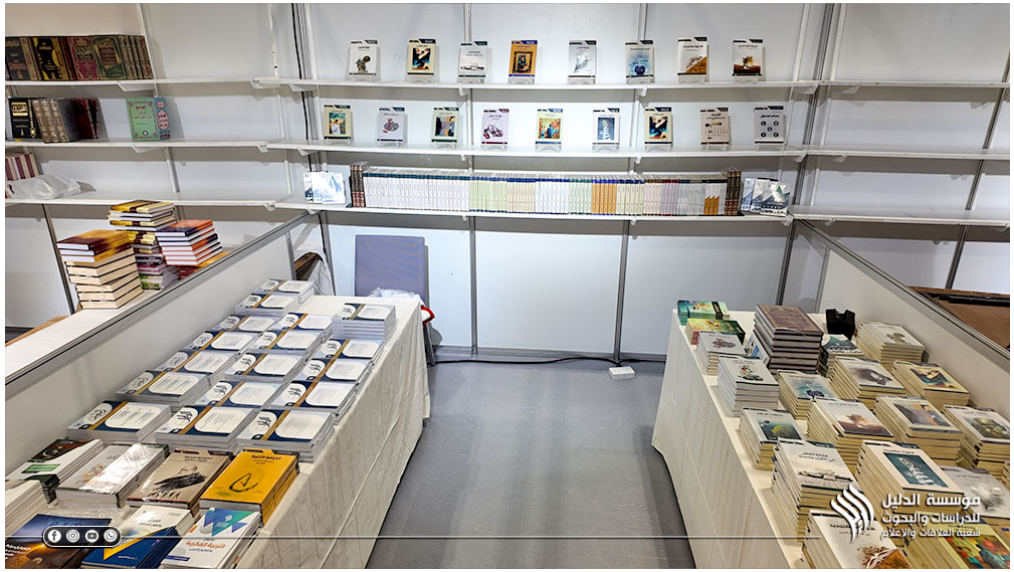

شاهد الخبر في رابط التالي:

aldaleel-inst.com/6974